

# Územní plán Janov n/ Nisou

1 : 50 000

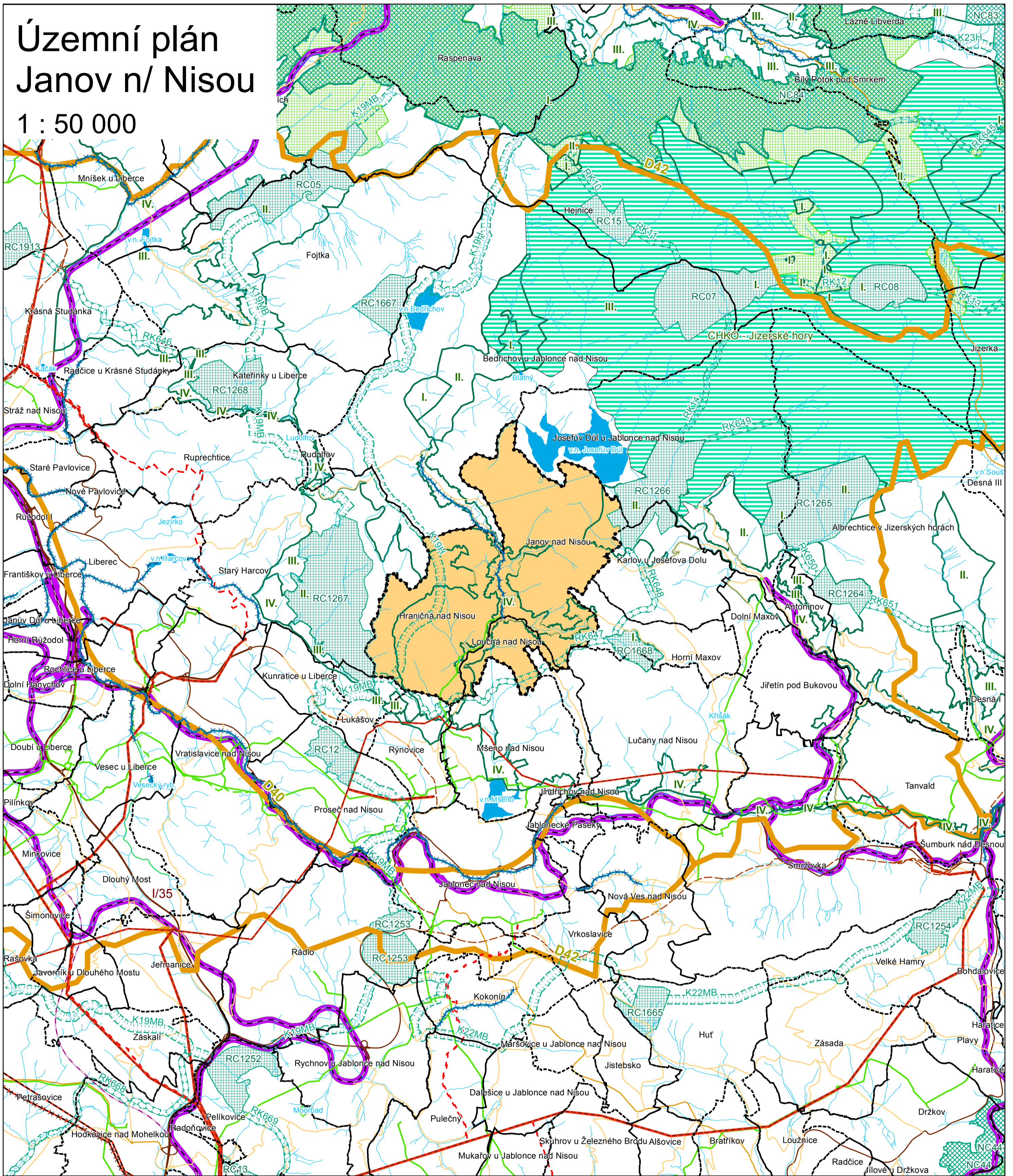

- hranice katastrálních území
- zájmové území - Janov nad Nisou
- vodní toky
- vodní plochy
- Technická infrastruktura:**
- vedení el. energie - 110 kV
- vedení el. energie - 220 - 400 kV
- plynovod VTL
- záměry dle ZÚR Libereckého kraje
- - - - - vedení el. energie - 110 kV
- ××××× vedení el. energie - 220 - 400 kV
- plynovod VTL

**Dopravní infrastruktura:**

- silnice I. třídy
- silnice II. třídy
- silnice III. třídy
- trasa železnice
- ochranné pásmo železnice
- záměry dle ZÚR libereckého kraje
- - - - - silnice I. třídy
- - - - - silnice II. třídy
- - - - - silnice III. třídy
- trasa železnice

**Přírodní hodnoty:**

- ▤ NRBK - nadreg. biokoridor
- ▤ RBK - reg. biokoridor
- ▤ NRBC - nadreg. biocentrum
- ▤ RBC - regionální biocentrum
- hranice a zóny CHKO
- ▤ NATURA 2000 - evropsky významná lokalita
- ▤ NATURA 2000 - ptačí oblast

**Ostatní záměry dle ZÚR Libereckého kraje:**

- ▤ protipovodňová opatření
- multifunkční turistické koridory

<b>ÚZEMNÍ PLÁN</b>		<b>Janov n/Nisou</b>
B2 - Výkres širších vztahů		1 : 50 000
pořizovatel: Úřad územního plánování Jablonec nad Nisou		2018
projektant: Ing. arch. Jiří Vít – Atelier CON.TEC 28. Pluku 28, 100 00 Praha 10		
spolupráce: Ing. Vojtěch Machoň, Ing. Marika Šebková, DiS.		